

書かない✕確定申告

マイナンバーカードでe-Tax

いつでも どこでも
初めてでも 安心♪

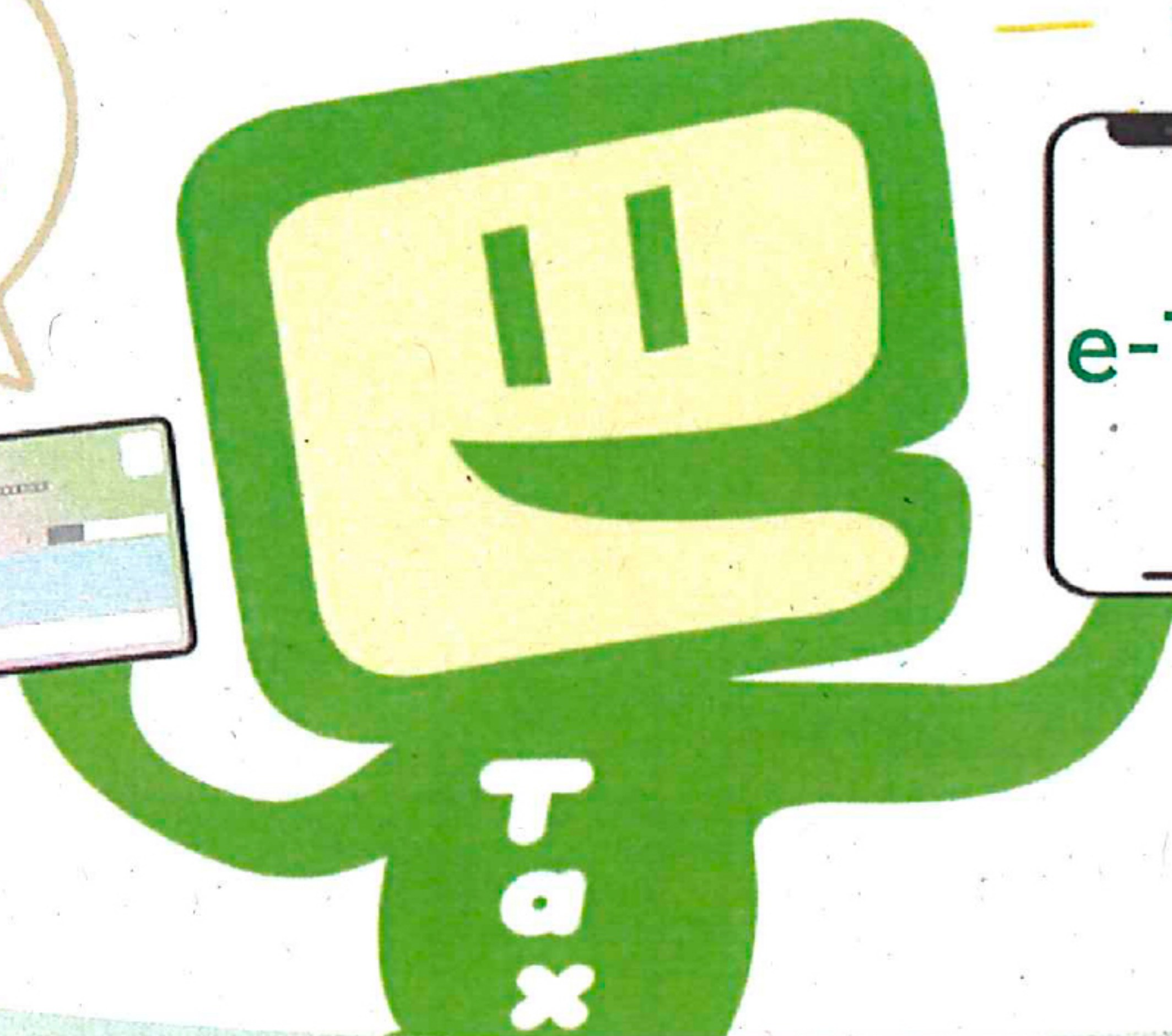
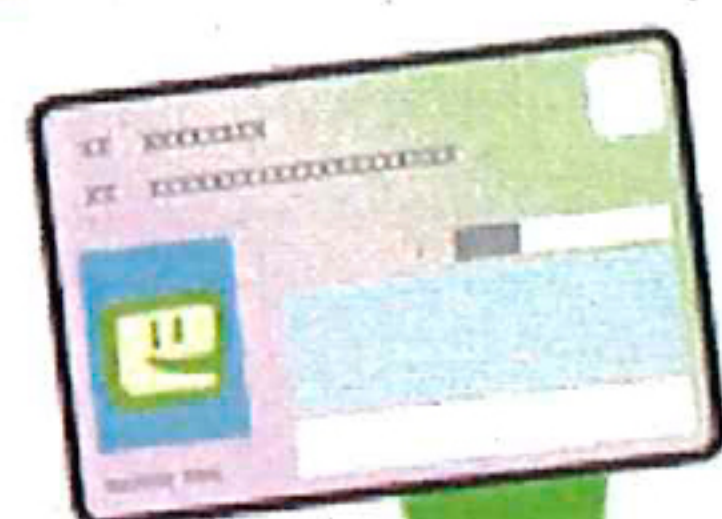

スマホで
サクっと♪

すでに

約 **70%** の方が
e-Taxで
申告しています!!



確定申告書等作成コーナーなら
金額等を入力するだけで
自動計算で申告書が完成!



作成コーナー



マイナポータル連携
の詳細はこちら



マイナポータル連携で
控除証明書等のデータが
自動入力できる!

※ご利用には事前準備が必要です



e-Taxの5つのメリット

自宅から
申告可能



確定申告期間
24時間利用可能



※メンテナンス時間を除きます

申告書が
データで取得可能



添付書類
提出不要

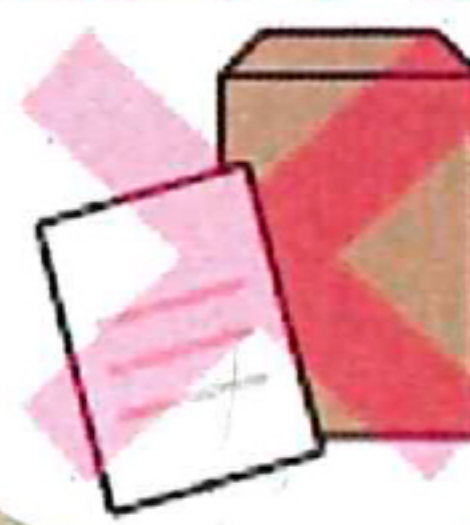

※一部の書類を除きます

早期還付
(3週間程度で還付)



書面提出の場合は
1か月～1か月半程度で還付



確定申告書等作成コーナーのご利用に当たって

作成できる申告書等

- ・ 所得税の申告書
- ・ 消費税の申告書
- ・ 青色申告決算書・収支内訳書
- ・ 贈与税の申告書



令和7年1月から
所得税のすべての画面が
スマホで
見やすくなります♪

e-Taxに必要なもの

- ✓ **マイナンバーカード**
※マイナンバーカード及び電子証明書の有効期限にご注意ください
- ✓ マイナンバーカード読取対応の**スマホ**
(又はICカードリーダー)
- ✓ マイナンバーカードの**パスワード2つ**
 - ① 署名用電子証明書のパスワード
(英数字6~16文字)
 - ② 利用者証明用電子証明書のパスワード
(数字4桁)

スマホに
マイナポータルアプリ
をインストール



パスワードを忘れた場合やロックされた場合の対処法については、公的個人認証サービスのポータルサイトをご確認ください。

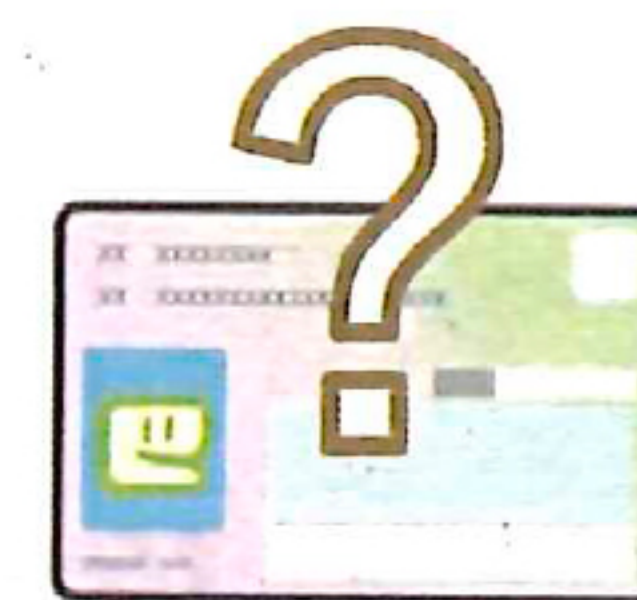

令和7年1月からe-Taxがスマホ用電子証明書に対応！

- **マイナンバーカードをスマホで読み取らなくても、申告書の作成・e-Tax送信ができるようになります！**
- **利用者証明用電子証明書のパスワードはスマホの生体認証機能を利用できます！**
(機種によって異なります)

Android™のみ対応しています

※ご利用には、スマホでマイナポータルからスマホ用電子証明書の利用申請・登録をする必要があります。

スマホ用電子証明書
について詳しくはこちら

読取不要

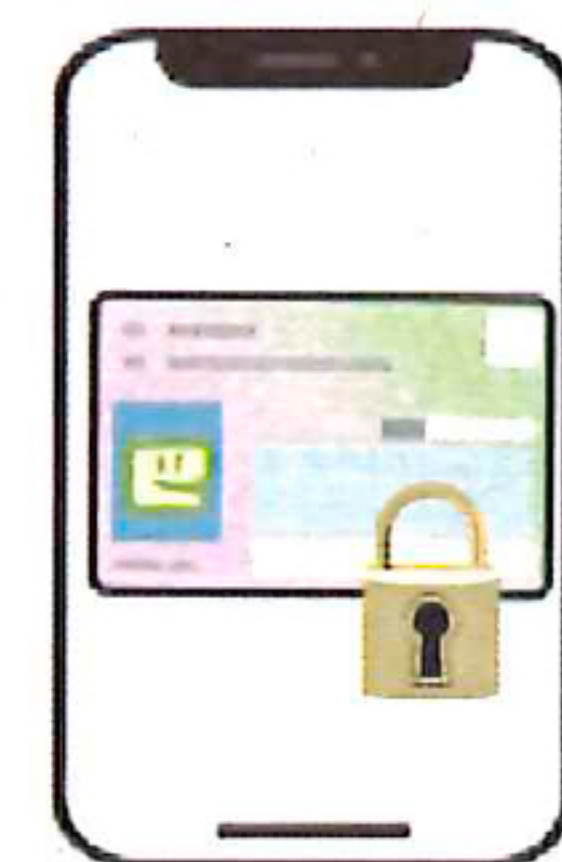

申告に困ったときは

- ▶ **動画で見る確定申告**
確定申告書等作成コーナーの操作方法などを動画でご案内



- ▶ **チャットボット「ふたば」**
ご質問したいことをメニューから選択するか、入力いただくと「税務職員ふたば」(AI)が回答

